Informe de las evaluaciones de las instalaciones en las viviendas y zonas comunes en Ndokh (Fatick, Senegal)

C.C.ONG

AJUDA AL DESENVOLUPAMENT

Autora seguimiento:

Catalina Maria Brotad Vives

Coordinadora seguimiento:

Ana Fuertes

Fecha:

10/07/2017 – 15/07/2017

Índice de contenido

1. VIVIENDAS 3

2. ZONAS COMUNES 6

3. FOTOGRAFÍAS ZONAS COMUNES 8

3.1 Pozo 8

3.2 Molino de grano 11

3.2 Escuela 12

3. 4 Dispensario 17

En este informe se evalúa el estado de los proyectos iniciados en Ndokh (Fatick, Senegal) en el año 2013, dirigidos por voluntarios/as de CC ONG Ayuda al Desarrollo. En el punto 1 se desarrolla una tabla donde se evalúa el estado de las instalaciones en las 38 concesiones (instalaciones solares y mosquiteras). En el apartado 2 se expone, mediante una tabla, el estado de las instalaciones en las zonas comunes del poblado: pozo, molino de grano, escuela y dispensario. Por último, en el punto 3, se complementa con fotografías el estado de las instalaciones en las zonas comunes.

Evaluación de los proyectos entre día 10 y 15 de julio de 2017.

1. VIVIENDAS

VIVIENDAS. 38 concesiones				
Familia	**REVISIÓN INSTALACIONES SOLARES**	**REVISIÓN MOSQUITERAS**	**Método utilizado** (1: inspección visual, 2: comentarios del usuario)	**Fecha de revisión**
Aliou Diouf	Tienen 3 bombillas rotas.	Tienen 2 mosquiteras en buen estado y 4 que están rotas.	2	11/07/2017
Aliou Diouf	La batería se estropeó y compraron una batería nueva. Tienen 8 bombillas que están rotas.	Todas las mosquiteras que tienen están rotas.	2	11/07/2017
Cheikh Diouf	La batería está rota.	Todas las mosquiteras que tienen están rotas.	2	11/07/2017
Modou Diouf	Tienen algunas bombillas rotas, otras funcionan. También tiene 2 interruptores rotos.	Tienen 1 mosquitera en buen estado, las demás están rotas.	2	11/07/2017
Mamadou Diouf	Tienen algunas bombillas que funcionan, otras no. Las que funcionan a veces fallan.	Falta 1 mosquitera, las demás están bien.	2	11/07/2017
Basiko Diouf	Tienen 4 bombillas rotas, las demás funcionan.	Tienen todas las mosquiteras en buen estado menos 3 que están rotas.	2	11/07/2017
Ibram Dieng	La ONG no puso placas.	Tienen 5 habitaciones sin mosquiteras.	2	11/07/2017

Familia	REVISIÓN INSTALACIONES SOLARES	REVISIÓN MOSQUITERAS	Método utilizado (1: inspección visual, 2: comentarios del usuario)	Fecha de revisión
Modou Diouf	Tienen 3 bombillas rotas y en una habitación hay poca luz.	Tienen 2 mosquiteras rotas.	2	11/07/2017
Aliou Diouf	Tienen 2 bombillas rotas.	Tienen todas mosquiteras rotas.	2	11/07/2017
Ami Maron	Solo les funciona 1 bombilla que está en el patio. Tienen 3 habitaciones sin luz.	Tienen 2 mosquiteras rotas.	2	11/07/2017
Wdaba Diouf	Tienen 5 bombillas rotas.	Tienen 3 mosquiteras rotas.	2	11/07/2017
Ibra Faye	Tienen 4 bombillas rotas, las demás si funcionan.	Hay 1 mosquitera rota.	2	11/07/2017
Mustafa Mododiouf	Toda la instalación está en buen estado.	Faltan 3 mosquiteras.	2	11/07/2017
Adgema Faye	La batería a veces falla. Tienen 1 bombilla rotas, las demás están en buen estado.	Faltan 4 mosquiteras.	2	11/07/2017
Ndeye Anta Fall	No se pusieron placas.	Tiene 5 mosquiteras rotas y 2 en buen estado.	2	13/07/2017
Gora Diouf	Algunas bombillas se rompieron y compraron otras. Ahora hay 6 bombillas rotas.	Tienen 4 mosquiteras rotas, las demás están bien.	2	13/07/2017
Alfons Diouf	Ninguna bombilla funciona y hay 3 en total.	Tienen 4 mosquiteras rotas, las demás están bien.	2	13/07/2017
Biram Diouf	La batería se ha estropeado y las 4 bombillas también.	Tienen 4 mosquiteras rotas, las demás están en buen estado.	2	13/07/2017
Clement Dieng	La batería está rota. Hay 2 bombillas rotas, las demás están bien.	Todas las mosquiteras rotas.	2	13/07/2017
Iber Faye	Tienen 2 bombillas rotas.	Tienen 4 mosquiteras rotas.	2	13/07/2017
Antuan Sene	La batería y 2 bombillas están rotas.	Todas las mosquiteras están rotas.	2	13/07/2017
Abla Sene	La batería tiene problemas: cuando cargan un móvil las bombillas se apagan.	Tienen 2 mosquiteras rotas.	2	13/07/2017
Dygbe Faye	Tienen 1 bombilla rota.	Todas las mosquiteras están rotas.	2	13/07/2017
Ousmane Faye	La batería no funciona. Hay 2 bombillas rotas.	Todas las mosquiteras están rotas.	2	13/07/2017

Familia	REVISIÓN INSTALACIONES SOLARES	REVISIÓN MOSQUITERAS	Método utilizado (1: inspección visual, 2: comentarios del usuario)	Fecha de revisión
Pap Diouf	Tienen 1 bombilla rota.	Las 3 mosquiteras están rotas, las demás en buen estado.	2	13/07/2017
Baiou Diouf	Tienen 3 bombillas rotas, las demás en buen estado.	Hay 3 mosquiteras rotas y 3 en buen estado.	2	14/07/2017
Mam Diouf	Tienen 3 bombillas rotas y 2 en buen estado.	Todas las mosquiteras están rotas.	2	14/07/2017
Latyarn Diaye	Tienen 5 bombillas rotas.	Todas las mosquiteras están rotas.	2	14/07/2017
Mbissa Diouf	Tienen 3 bombillas rotas y 2 en buen estado.	Hay 3 mosquiteras rotas y 2 en buen estado.	2	14/07/2017
Matare Diouf	La batería falla. Las bombillas están en buen estado.	Hay 4 mosquiteras rotas y 3 en buen estado.	2	14/07/2017
Ablai Diouf	La batería y las bombillas están rotas.	Hay 4 mosquiteras rotas y 2 en buen estado.	2	14/07/2017
Abdu Sen	Tienen la batería, 3 bombillas y 2 interruptores rotos.	Hay 3 mosquiteras rotas y 2 en buen estado.	2	14/07/2017
Djeng Ear	Tienen 4 bombillas rotas y 3 en buen estado.	Tienen 4 mosquiteras rotas, las demás están en buen estado.	2	14/07/2017
Saliou Kma	Tienen 3 bombillas rotas y 4 en buen estado.	Tienen 4 mosquiteras rotas, las demás están bien.	2	14/07/2017
Modou Faye	La batería tiene problemas. Además, tienen 1 bombilla rota, 4 están en buen estado.	Tiene todas las mosquiteras rotas, pero han cosido algunas.	2	14/07/2017
Siga Faye	La batería y 3 bombillas están rotas. Hay 2 bombillas en buen estado.	Todas las mosquiteras están en buen estado.	1, 2	15/07/2017
Ibra Faye	Solo funciona 1 bombilla, las demás están rotas.	Hay 4 mosquiteras rotas y 3 en buen estado.	2	15/07/2017
Ada Faye	Las bombillas fallan: solo se enciente 1, la del patio, las otras fallan.	Tienen las 4 mosquiteras rotas.	2	15/07/2017

RECUENTO REVISIÓN INSTALACIONES		
Instalación	**INSTALACIONES SOLARES**	**MOSQUITERAS**
TOTAL	Baterías rotas: 8 Baterías que fallan: 5 Bombillas rotas: 105 Interruptores rotos: 4 No tienen placas: 2 *Las familias que comentaron que tenían algunas bombillas rotas y otras no, se ha calculado como que tienen 3 rotas. *Los que explicaron que tenían todas las bombillas rotas se ha calculado como 4, ya que la ONG puso 4 bombillas en cada concesión.	Concesiones con todas las mosquiteras rotas: 12 Resto de concesiones (26). Recuento de mosquiteras rotas: 73 *Debido a la falta de información sobre el número de mosquiteras instaladas en cada concesión, esta forma de hacer el recuento se considera la mejor opción.

COMENTARIOS Y OBSERVACIONES

- Una voluntaria, Susana, que está en Ndokh arreglará las placas de la casa de Siga Faye este verano. Se marcha el 25 o 26 de agosto.
- Algunas familias intentan cuidar las instalaciones, pero la falta de recursos lo dificulta.
- Los resultados son aproximados, debido a la desconfianza hacia el personal de la ONG, esto impide una exacta evaluación. Notamos que algunas familias no decían la verdad. Aunque las evaluaciones se hicieron con ayuda de Damian Faye (hijo de Siga Faye).
- Algunas familias han aumentado el número de bombillas en sus hogares. Esto supone un resultado positivo del proyecto "Enciende una luz en Ndokh", ya que el objetivo era llevar la electricidad a Ndokh. Progresivamente las familias se han adaptado al funcionamiento de la electricidad por la solar fotovoltaica.

2. ZONAS COMUNES

ZONAS COMUNES			
Instalación	**REVISIÓN INSTALACIÓN**	**Método utilizado** (1: inspección visual, 2: comentarios del usuario)	**Fecha de revisión**
POZO			
1. Limpieza interior (cubos y otros materiales).	El interior del pozo está sucio. Hay algunos bidones de los usuarios que están en mal estado (con agujeros).	1	12/07/2017
2. Limpieza exterior (encharcamientos).	Hay encharcamientos.	1	12/07/2017
3. Estado de obras para profundizarlo.	No hay obras vigentes. No hay bomba de agua.	1	12/07/2017

Instalación	REVISIÓN INSTALACIÓN	**Método utilizado** (1: inspección visual, 2: comentarios del usuario)	Fecha de revisión
MOLINO DE GRANO			
1. Comprobar que está en uso.	El molino de grano no está en uso debido a que se rompió el motor hace 2 años por un fallo en el motor. El motor está en Dakar para que lo arreglen. El molino está descuidado.	1, 2	14/07/2017
2. Verificar que las mujeres pagan, y que hay saldo para combustible y posibles averías.	No hay actividad.	1, 2	14/07/2017
ESCUELA			
1. Estado obras ampliación. 2. Estado materiales.	Hay 2 aulas construidas por la ONG que están en buen estado, excluyendo los pupitres que están casi todos rotos. Este verano se repararán. Además, el gobierno está construyendo 2 aulas más, al lado de las de la ONG. Las obras están avanzadas: están colocando el techo. Hay un 3r aula sin terminar, iniciaron las obras *l'Association de Parents des élèves et les étudiants*. Las obras quedaron paralizadas por falta de recursos económicos: levantaron las paredes y empezaron el suelo. A través de la ONG, una voluntaria está terminando de construir esta aula, todos los materiales comprados. Se han colocado las ventanas y las puertas. Falta terminar el suelo, poner el tejado y pintar por fuera y por dentro. Si hay tiempo, este verano también se hará otra aula (pegada a la que se está terminando). También hay una fuente que actualmente no funciona debido a una avería en una cañería. También se reparará este verano (material no comprado). Los baños de la escuela tienen las puertas rotas, este verano también se repararán (material comprado).	1, 2	12/07/2017 y 15/07/2017
DISPENSARIO			
1. Estado obras.	En el dispensario no hay obras vigentes y no está abierto por falta de un/a médico/a. Está pintado por fuera y por dentro. Las puertas están colocadas y pintadas. Hay goteras en todas las salas. En los 2 baños solo funciona el agua de la pica (vátery ducha no). Hay instalación eléctrica pero no hay placa solar. Por eso, tampoco hay ninguna bombilla. La parte exterior está en buen estado. Hay una fuente fuera del dispensario que funciona, pero está cerrada con candado para evitar que los niños y las niñas la malgasten.	1, 2	14/07/2017

COMENTARIOS Y OBSERVACIONES
○ Las personas del poblado no cuidan las zonas comunes, sobre todo la escuela, ya que están todos los pupitres rotos. Tampoco se encargan de repararlo. Aunque la asociación de padres sí ha construido parte de un aula. ○ En general el poblado está muy sucio, lo tiran todo al suelo. En algunas zonas hay basura incluso en los campos. Es difícil cambiar esta costumbre, incluso las familias habituadas a convivir con voluntarios/as lo hacen. Una opción sería instalar 5 o 6 puntos de deposición de basura en Ndokh y que ellos mismos la quemen o la entierren en un espacio habilitado.

3. FOTOGRAFÍAS ZONAS COMUNES

3.1 Pozo

Fecha: 12/07/2017

Fecha: 12/07/2017

Fecha: 12/07/2017

Fecha: 12/07/2017

Fecha: 12/07/2017

3.2 Molino de grano

Fecha: 14/07/2017

Fecha: 14/07/2017

Fecha: 14/07/2017

3.2 Escuela

Aulas construidas por la ONG. Fecha: 12/07/2017

Fecha: 12/07/2017

Fecha: 15/07/2017

Aulas izquierda: construidas por el gobierno. Fecha: 12/07/2017

Aulas del gobierno en construcción. Fecha: 15/07/2017

Nueva aula ONG en construcción. Fecha: 15/07/2017

Fecha: 15/07/2017

Fecha: 12/07/2017

Fecha: 15/07/2017

Fecha: 15/07/2017

3. 4 Dispensario

Fecha: 14/07/2017

Fecha: 14/07/2017

Fecha: 14/07/2017

Fecha: 14/07/2017

Fecha: 14/07/2017

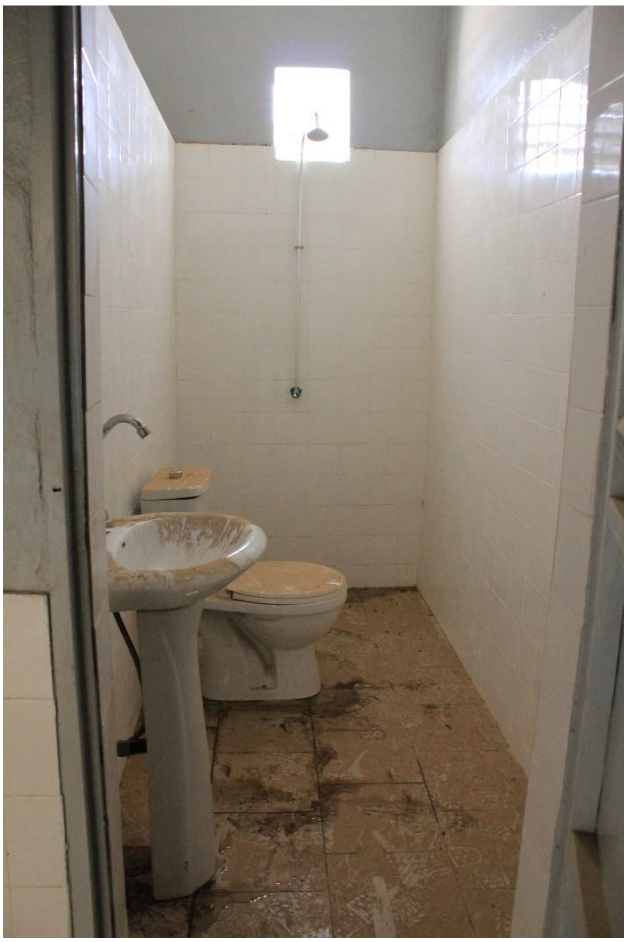

Fecha: 14/07/2017

Fecha: 14/07/2017